



Lille Dalby Forældreundersøgelse Dagpasning 2023

Hedensted Kommune

Totalrapport

Antal besvarelser: 61



Denne rapport indeholder besvarelser for 61 respondenter og spørgeskemaet har en svarprocent på 0%.
Spørgeskemaet blev gennemført i perioden 06-10-2023 - 01-12-2023.
Rapporten blev udarbejdet den 05-01-2024 13:28:50.

1 Går dit barn i vuggestue eller børnehave?

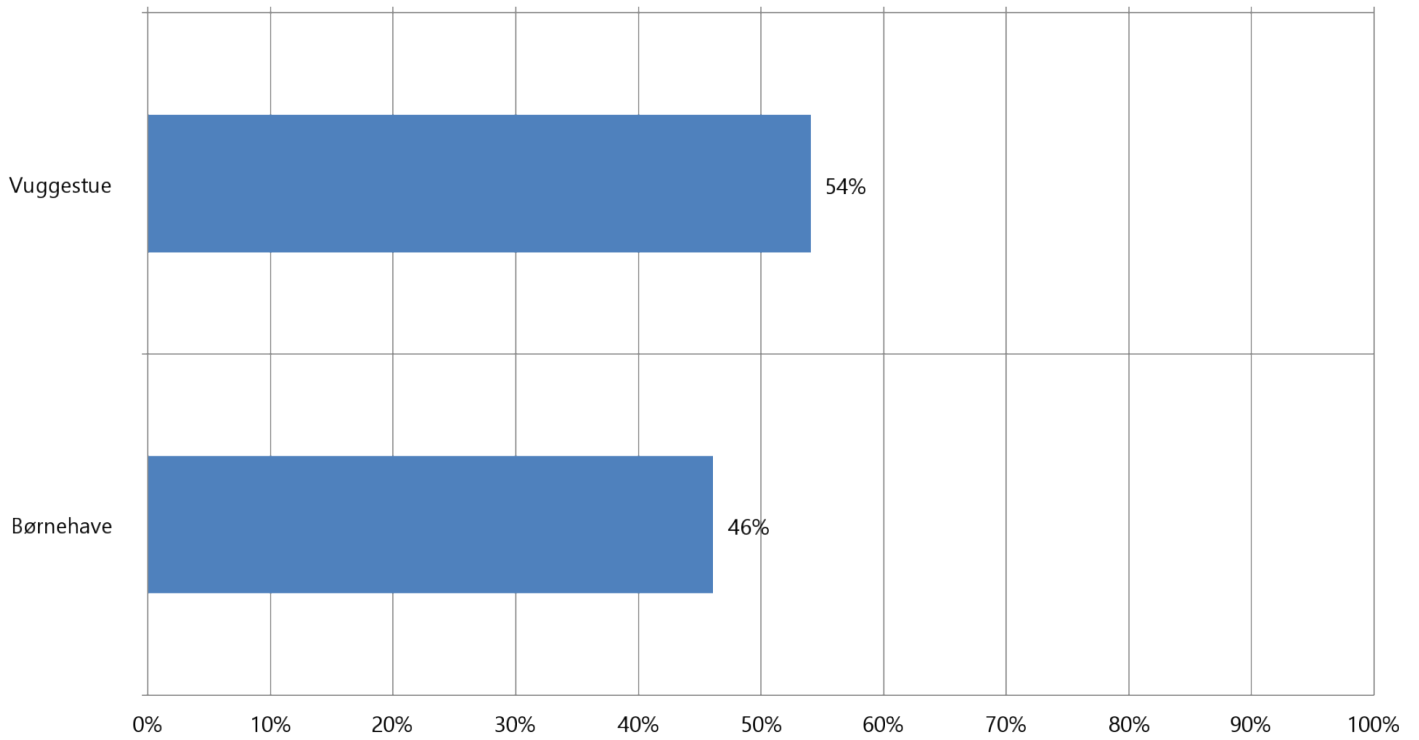

1 Går dit barn i vuggestue eller børnehave?

	Pct.
Vuggestue	54%
Børnehave	46%
Basis	59

2 Fælles: Hvor enig er du i følgende udsagn.

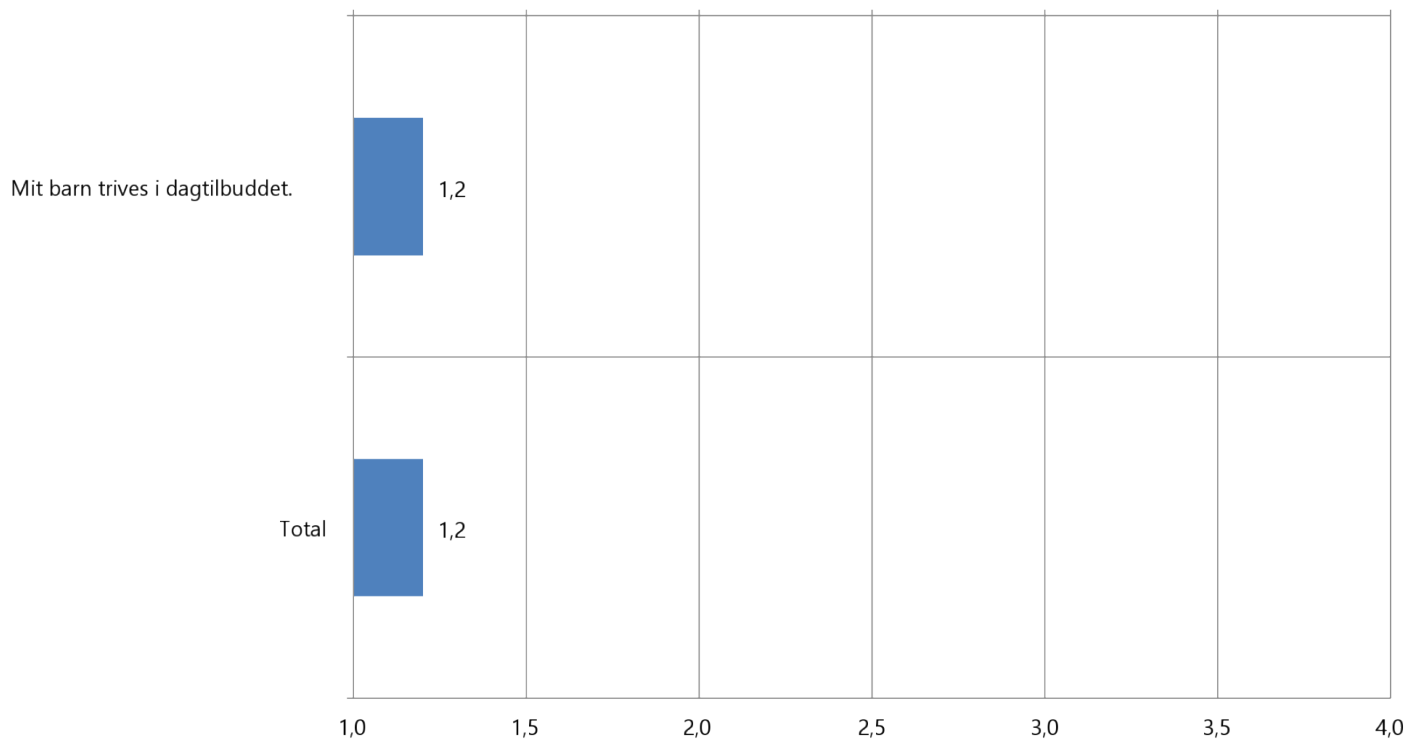

2 Fælles: Hvor enig er du i følgende udsagn.

	Meget enig Pct.	Lidt enig Pct.	Lidt uenig Pct.	Meget uenig Pct.	Ved ikke Pct.	Basis	Gns.
Mit barn trives i dagtilbuddet.	80%	18%	2%	0%	0%	51	1,2
Total						51	1,2

Beregning i procent, vandret. Beregningen er baseret på basis, ikke besvarede undtaget.

2 Fælles: Hvor enig er du i følgende udsagn.**Uddyb gerne**

Vores barn finder som regel glæde i dagligdagen i børnehaven, men har haft svært ved at skabe en trygt relation til de voksne.

Vi har et barn, som virkelig er glad både at afhente og aflevere. Hun er så glad og danser nærmest fra p-pladsen og ind på stuen.

Han er næsten lige startet, så han skal lige lære det.

Starten var meget kaotisk med skiftende pædagoger, et kaotisk lokale (fællesrum), skift af steder børnene skulle være, meget forvirrende og utygt for et lille barn.

Der var ingen primære voksne som havde tilknytning til mit barn.

Dygtig personale, der er gode til at se mit barns behov.

Mit barn er glad for at blive afleveret og er tryk ved de voksne i huset

Selvom min søn stadig har brug for ofte at være ved de kendte voksne pga tryghed så er jeg ikke i utryk når han græder ved aflevering. Personalet er så professionelle og imødekommer hans behov og giver ham al den tryghed de har mulighed for i den travle hverdag. Han er så glad for hans personale.

Hun virker både udfordret og tryk. Vi er rykket fra privat pasning, og kan mærke tydelig forskel

Det er en kæmpe forbedring i forhold til dagplejen tidligere.

3 Fælles: Hvor enig er du i følgende udsagn.

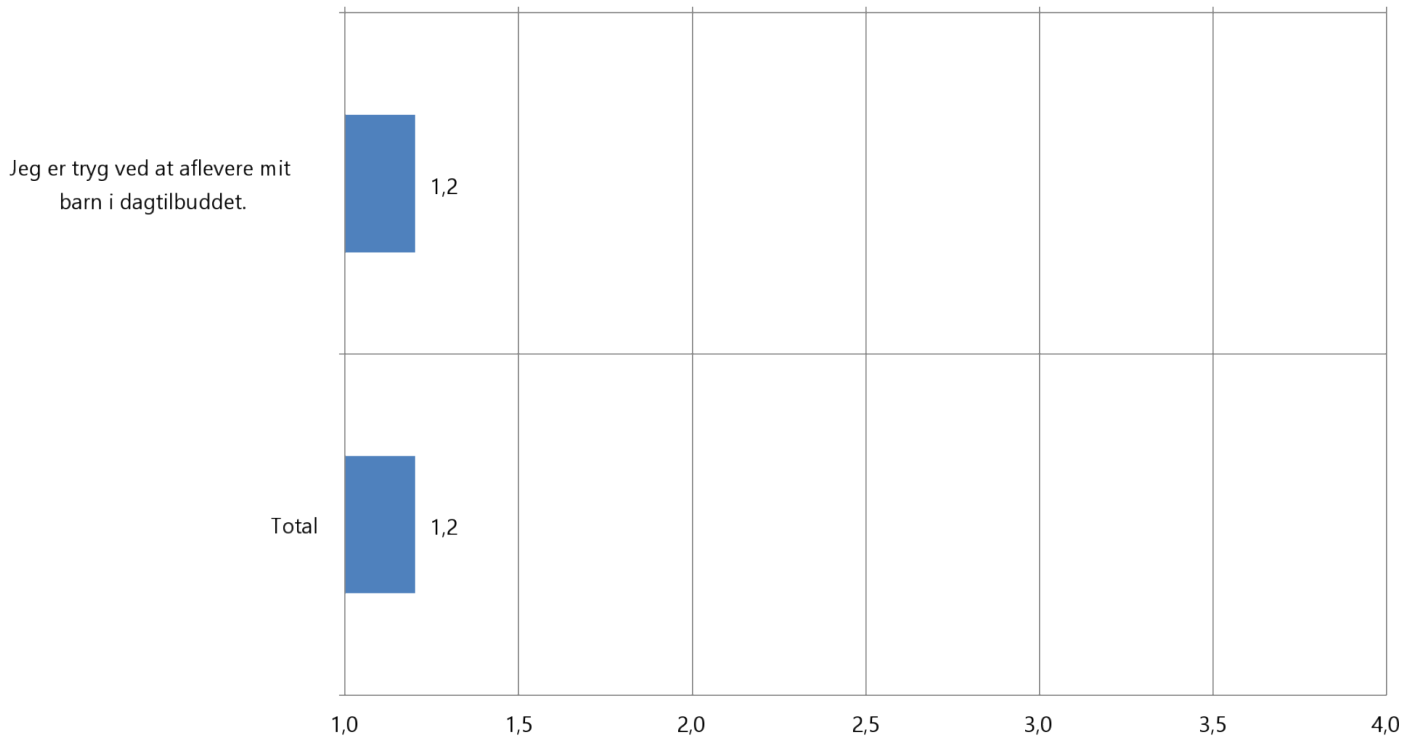

3 Fælles: Hvor enig er du i følgende udsagn.

	Meget enig Pct.	Lidt enig Pct.	Lidt uenig Pct.	Meget uenig Pct.	Ved ikke Pct.	Basis	Gns.
Jeg er tryk ved at aflevere mit barn i dagtilbuddet.	80%	20%	0%	0%	0%	49	1,2
Total						49	1,2

Beregning i procent, vandret. Beregningen er baseret på basis, ikke besvarede undtaget.

3 Fælles: Hvor enig er du i følgende udsagn.**Uddyb gerne**

Ja. Men i byggeperioden var det virkelig ikke "uenig" da der ikke var plads til børnene indenfor.

Jeg er meget tryk, da det er gode voksne der er på stuerne.

Jeg er tryk ved det nu eftersom mit barn er blevet større og jeg føler at der er kommet mere ro på

Hvis mit barn er ked af det ved aflevering, har jeg af og til modtaget en besked efterfølgende, når mit barn er ok igen. Det er en tryghed at personalet ikke er bleg for at tage kontakt og skrive en besked.

De fleste morgener. Når jeg ikke er tryk handler det om personalemangel.

Der er selvfølgelig dage, hvor hun gerne vil blive ved os, og vi skal arbejde, men jeg er sikker på at hun bliver passet på.

Han er glad og pædagogerne er gode til at tage imod ham.

4 Fælles: Hvor enig er du i følgende udsagn.

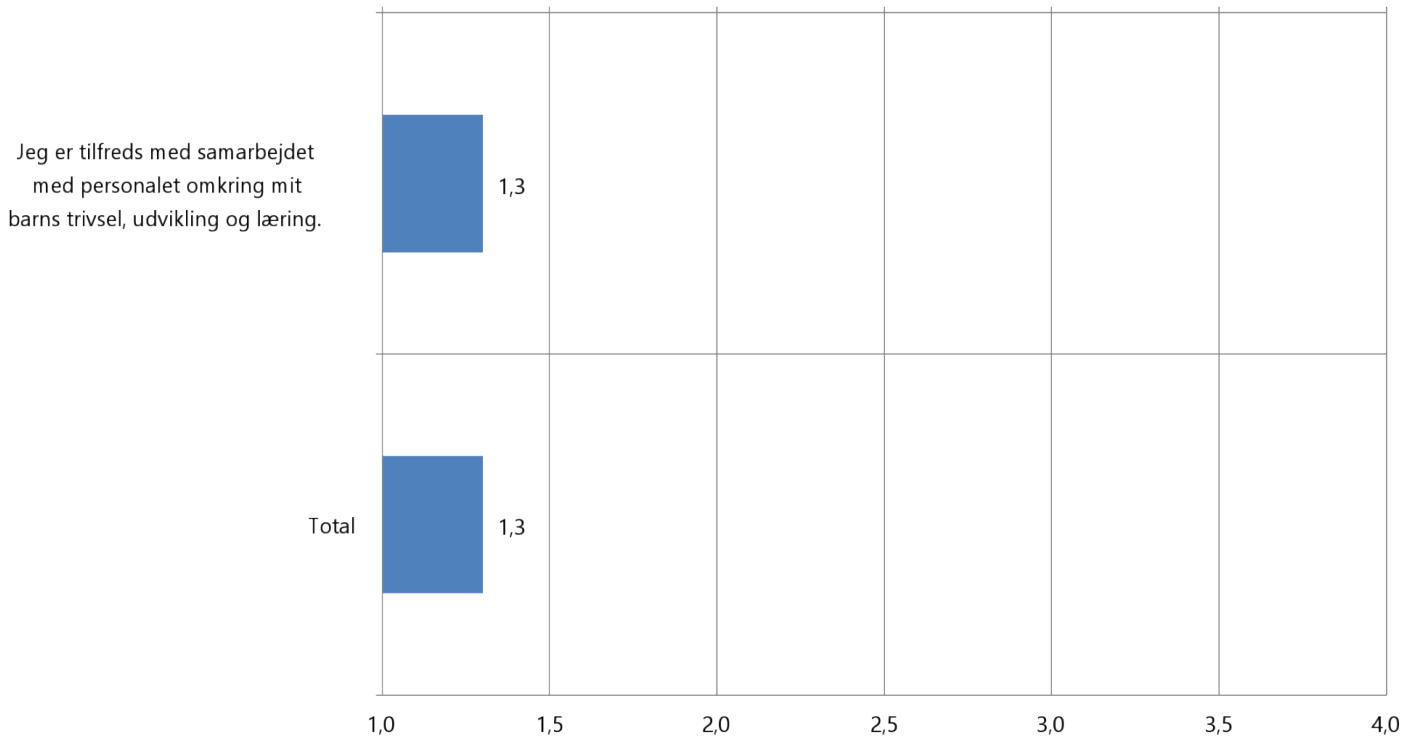

4 Fælles: Hvor enig er du i følgende udsagn.

	Meget enig Pct.	Lidt enig Pct.	Lidt uenig Pct.	Meget uenig Pct.	Ved ikke Pct.	Basis	Gns.
Jeg er tilfreds med samarbejdet med personalet omkring mit barns trivsel, udvikling og læring.	73%	23%	4%	0%	0%	48	1,3
Total						48	1,3

Beregning i procent, vandret. Beregningen er baseret på basis, ikke besvarede undtaget.

4 Fælles: Hvor enig er du i følgende udsagn.**Uddyb gerne**

Vores barn har haft brug for ekstra talepædagog men vi føler pædagoger har været ret passive omkring dette. Både at få det i stand og have dialog om dette med os.

Det er svært at få en snak med en voksen om eftermiddagen

Generelt god dialog med personale. Dog kan ønskes mere orientering/informationer

Bliver mødt med en forståelse og imødekommenhed hvis der er emner der skal drøftes.

Personalet møder mit barn hvor hun er og er god til at inddrage os forældre i fælles beslutninger. Vi har indtrykket af, at personalet ser vores barn. Stor ros til jeres personale. De gør det godt.

Vi har altid god dialog hvis jeg har spørgsmål

Helle fra Solsortene er fantastisk til at samarbejde med os

Vi hører ikke så meget om vores barns trivsel, udvikling eller læring,

Jeg kan mærke et højt fagligt niveau, og føler at pædagogerne ved hvad de snakker om.

Personalet er kompetente og brænder for deres fag

5 Fælles: Hvor enig er du i følgende udsagn.

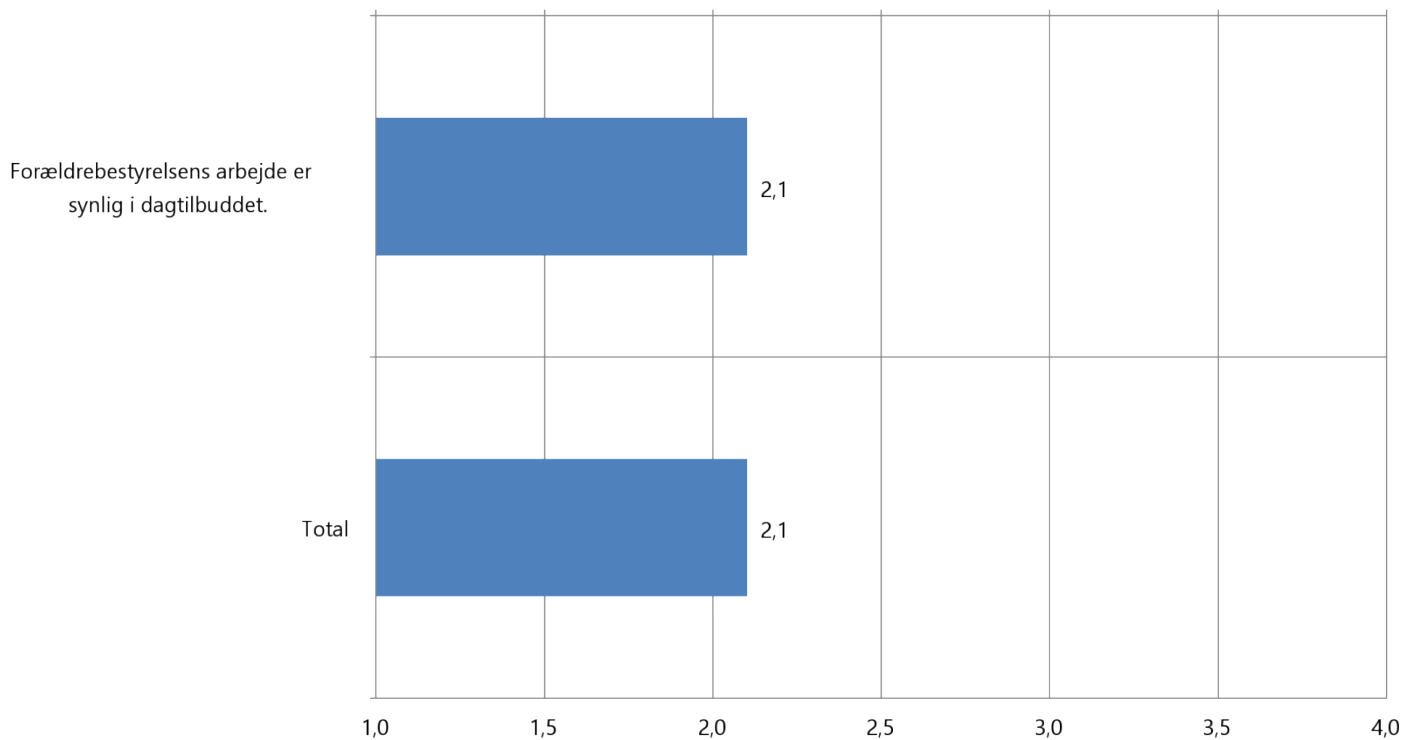

5 Fælles: Hvor enig er du i følgende udsagn.

	Meget enig Pct.	Lidt enig Pct.	Lidt uenig Pct.	Meget uenig Pct.	Ved ikke Pct.	Basis	Gns.
Forældrebestyrelsens arbejde er synlig i dagtilbuddet.	17%	57%	6%	9%	11%	47	2,1
Total						47	2,1

Beregning i procent, vandret. Beregningen er baseret på basis, ikke besvarede undtaget.

5 Fælles: Hvor enig er du i følgende udsagn.

Uddyb gerne

Vi har ikke været her længe nok til at se så meget af deres arbejde endnu.

6 Lille Dalby: Hvordan er en forældrebestyrelse synlig for dig?

Svar

Det er det ikke så synligt. Kender kun til frugtordningen

Har endnu ikke så meget erfaring, da mit barn kun har været i dagtilbud i 1 mrd.

Jeg ser dem ikke og de opsøger ikke min mening eller mine synspunkter

Fortæller om sin indflydelse og påvirkning.

Eksempelvis ved årlig høstfest

Når jeg ved hvem de er og hvad de laver

De er gode til at lave arrangementer

Ved at melde ud om alle nye tiltag og møder der afholdes, samt beslutninger der træffes til møderne.

Ved at synliggøre deres arbejde og fokusområder - evt. inddrage resten af forældregruppen når og hvis det giver mening. Men i det hele taget fortælle hvad de arbejder med. Dejligt med billeder af bestyrelsen.

?

Der er valg en gang i mellem

Arrangementer og beskeder ud på aula

Der er kendskab til bestyrelsens medlemmer. Det er synligt hvor, hvornår og hvordan bestyrelsen kontaktes, herunder også hvad bestyrelsen tager sig af.

Bestyrelsen står for arrangementer.

Ved løbende at være opsøgende på eventuelle forbedringspunkter og udvise interesse for at høre familier

Ved at sende løbende opdateringer omkring deres arbejde

Et skriv om møder eller arbejde der er eller skal udføres. Evt på en tavle

I form af de opdateringer der bliver lagt på aula

Det ved jeg ikke

Løbende info på Aula opslagstavlen

Mulighed for kontakt til jer ved behov - det ved vi at vi kan :)

.

.

Det ved jeg umiddelbart ikke lige.

Aktiviteter, info opdatering, målsætning og opfølgning

-

Når man ved hvad de laver og hvilke områder de har fokus på

Laver fælles arrangementer.

Ift høst arrangementet og alt det de stod for der. Og til møder hvor vi får at vide vi altid kan skrive hvis der er noget vi ønsker der skal drøftes

Opslag på aula

Billedet der hænger udenfor

Beskeder på Aula

Arrangementer og opslagstavlen ved indgangen.

Opslag på aula, evt. fysiske opslag i institutionen. Arrangerer arrangementer, synlig på institutionens hjemmeside.

Jamen der var både en høst fest her i september, og fotografering for to uger siden.

Gode arrangementer, en vigtig stemme med stor indflydelse på vores børns dagligdag.

Nu er der to huse så man kunne med fordel få info tavle op begge steder.

Gerne med kommende arrangementer, m.m

Med plakaten på væggen, så man ved hvem de er, samt diverse arrangementer.

Ved ikke

.

Det skinner ikke meget igennem for mit vedkommende

7 Lille Dalby: Var du med til de arrangerede dialogmøder? Skriv gerne kort hvad du fik med derfra.

Svar

Nej

Nej

Ja

Nej.

Nej desværre

Nej var ikke med

Nej

Nej

?

Nej

.

Nej desværre

Jeg fik en bedre forståelse for dagligdagen samt den proces som institutionen står overfor angående udvidelse. Desuden opleves et lydhør personale/ledelse, som svarer fint med spørgsmål og undring.

Nej jeg var desværre ikke med

.

Nej

Nej

Ja. Jeg synes der var en positiv dialog ift de ønsker der kom frem ift udvidelse af børnehaven. Ros til ledelsen for at holde os løbende orienteret omkring byggeriet og ændringerne

.

.

Det ved jeg ikke, hvad er. Det er ikke noget, jeg har været inviteret til.

Nej

Nej

Nej

Godt at få medindflydelse på nyt byggeri og ønsker hertil

Det er rart at hører fra pædagogerne hvad de laver med vores børn og hvad deres fokus er.

Nej

Indblik i måden ser og arbejder med børnene

Sat ansigter på de andre forældre

Var med til 2.møde. Godt med information, men også en vis usikkerhed ang hvad tankerne var omkring nye gruppedannelser.

Nej

Nej

Nej

Nej var desværre syg

Nej

Nej

Ja deltog - åbenhed

Nej

8 Lille Dalby: Der er sat en infotavle op ved indgangen til blåmejserne. Har den været oplysende for dig? Beskriv gerne med hvad.

Svar

Tjaa lidt. Der er sat billeder op af bestyrelse og datoer for to årlige arrangementer så det er fint. Ved ikke hvad mere info der kunne være

Ja

Nej. Vi kommer ikke i den del af børnehaven. Vi henter og afleverer i den nye tilbygning

Jeg har set billeder af forældrebestyrelsen, ellers har jeg ikke lagt mærke til noget.

Den giver et fint overblik

Ja, eksempel ved arrangementer eller tilmelding

Den har jeg ikke set

Billeder af bestyrelsen og info vedr. høstfest

?

Ok

Den har jeg ikke opdaget

Det er ikke en tavle, som man som forældre til børn i børnehaven (det nye hus) ser. Anede ikke at den fandtes.

Det er altid rart med orientering ved en barns dagligdag, personale, rammerne mv. hellere for meget end for lidt - så må den enkelte familie selv sortere i behovet.

Den har jeg ikke lagt mærke til

Bruger i udgangspunkt kun den tavle ved mit barns stue.

Jeg får ikke kigget på den. Troede al information kom på aula

Ja, når den blev brugt, men der er sjældent nyt. Synes det er en god måde for os forældre at få sat ansigt på bestyrelsen, og huske de arrangementer der er. Men den bliver brugt for lidt. Håber der kommer én op ved det nye hus også.

Ja. Den har giver en ekstra reminder ift fx arrangementer og hvem der er i bestyrelsen

Vi bruger ikke den indgang, så jeg kender ikke til den infotavle.

Vi bruger ikke den indgang, så jeg kender ikke til infotavlen.

Jeg har ikke kigget på den.

Ja, optimalt for korte info/opdatering

Nej

Den vil jeg til at holde øje med

Ja med bestyrelsens medlemmer. Men der mangler at der sker noget oftere - at det kommer nye ting op

Den bruger jeg som forælder ikke når jeg afleverer nede ved Viberne

Viden om, hvem der er i bestyrelsen

Vi bruger ikke den indgang, så har ikke set den

Info om hvem der er med i forældrebestyrelsen.

Vi er nye i lille Dalby og vores barn går i den nye bygning. Så vi har ikke været forbi infotavlen, da vi ikke vidste den var der.

Ja, jeg har da set det ang. fotografering som vi benyttede

Pas

Nej for jeg kommer ikke ret meget forbi og når jeg har været forbi har der ikke været ret meget andet info end hvem der er i forældrebestyrelsen

Ja, mest om hvem der er med i bestyrelsen

Fint med billede og kontaktoplys

Tidligere- ombygning gør at idgangen ikke benyttes længere

Nej, jeg går som regel ind ved den anden dør

9 Lille Dalby: Vi vil som forældrebestyrelse hjælpe, hvor det giver mening. Har du som forældre brugt os ved bekymringer for forandring eller andet, eller vil du hellere gå til personalet direkte?

Svar

Personale direkte

Ingen holdning endnu

Jeg oplever det er for besværligt at gå til bestyrelsen. Så det er lettere at gå direkte til personale/ledelse

Jeg har ikke haft brug for det, men jeg ville nok gå direkte til personalet.

Vil gå til personalet

Jeg vidste ikke vi kunne bruge forældrebestyrelsen til dette.

Jeg har gået til personalet og leder af vuggestuen, Rikke

Gå til personalet. Kender dem bedre og kender ikke bestyrelsen særligt godt.. endnu

Personalet

Nej

Jeg har aldrig været bekymret for de forandringer, men synes at alle står klar til at svare på evt spørgsmål

Vil langt hellere gå til personalet.

Nej. Jeg går direkte til personale, hvor det oftest kan løses. Ellers til personale

Nej jeg vil fortrække at gå til personalet

Foretrækker at bruge personalet

Har ikke brugt forældrebestyrelsen. Foretrækker st gå direkte til personalet.

Det kommer an på sagens karakter.

.

Vi går altid til personalet, hvis vi har noget

.

Jeg vil nok hellere gå til personalet.

Jeg ville heller gå direkte til personalet.

-

Direkte til personalet

Bruger begge dele

Nej ikke endnu

Begge dele

Nej, det har jeg ikke

Går direkte til personale.

Bruger helst personalet direkte

Jeg er meget tryk ved personalet, og går nok til dem direkte hvis der opstår problemer.

Går altid direkte til personalet

Jeg snakker med personalet

Har ikke brugt jer, men har heller ikke haft behov. Typisk ville jeg også gå direkte til personalet.

Har ikke haft brug for det. Ville nok altid i første omgang gå til personalet først.

.

Jeg har haft tillid til personalet, når der er opstået noget, men det har nærmest ikke været aktuelt

Udført af: Rosenkilde Kim B. (Hed-Kom)

Virksomhedsnavn: Hedensted Kommune

Udførelsestidspunkt: 05-01-2024 13:28:50

Antal besvarelser: 61

Antal inviterede respondenter (pr. e-mail): 0

Besvarelsesprocent: 0%